Layanan Pascabayar Kuroneko melalui pembayaran Pascabayar Smartphone

■ Layanan Pascabayar Kuroneko melalui pembayaran Pascabayar Smartphone adalah

Setelah produk tiba, kami akan mengirimkan produk/ produk/ produk kepada pembeli melalui SMS dan email, yang memudahkan layanan yang memungkinkan Anda untuk memilih metode pembayaran di kemudian hari, seperti pembayaran kartu kredit atau pembayaran kartu kredit Kuroneko. Anda dapat membayar pada waktu yang anda inginkan harga barang/ produk/ produk, bersamaan ketika dapat membayar di minimarket atau bank melalui layar ponselnya dan pembayaran, sehingga Anda dapat menggunakan secara dengan kesamaan Anda.

* Pembayaran mudah dengan ia adalah layanan yang diselenggarakan oleh KDDI Corporation yang memungkinkan Anda melakukan pembayaran produk/ produk yang barang/ barang dengan kartu anda.

■ Hal yang direkomendasikan

■Pada saat memesan barang/ produk/ produk
■Saat membayar dari pembayaran untuk pembayaran di minimarket.
■Saat menyesuaikan pembayaran di rumah atau kapan saja
■Saat menyesuai dengan barang/ barang/ produk/ produk yang

■ Step Penggunaan

ステップ STEP 1 Pemesanan produk dengan menggunakan layanan Pascabayar Kuroneko melalui pembayaran Pascabayar Smartphone.

ステップ STEP 2 Anda akan menerima SMS, yaitu masukkan kode verifikasi 4 digit untuk menyelesaikan otentikasi Anda.

ステップ STEP 3 Setelah Produk dikirimkan, Anda akan menerima SMS dan Email untuk metode pembayaran.

* Anda menerima email dari @kuronekoyamato.co.jp domain. Silakan atur pengaturan sehingga Anda dapat menerimanya.

ステップ STEP 4 Setelah menerima email, silakan pilih metode pembayaran dari URL dalam tata letakan widis. Ini hari untuk membayar.

■ ページ表示イメージ

■ Berbagai Metode Pembayaran

* Metode pembayaran ini tergantung ketiadaan setiap Toko.

Pembayaran di Kombini/Minimarket

コンビニ STEP 1 Silahkan pilih Kombini/Minimarket untuk melakukan pembayaran.

コンビニ STEP 2 Setelah memilih kombini/minimarket, akan muncul layar seperti gambar dibawah, bersamaan dengan URL untuk pembayaran yang akan dikirimkan melalui email. Pada URL tersebut (Kakunin/Verifikasi) di bagian bawah, bersamaan akan muncul nomor referensi Billing untuk pembayaran.

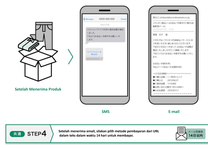

コンビニ STEP 3 Nomor billing juga akan dikirimkan ke Email.

* Anda menerima email dari @kuronekoyamato.co.jp domain. Silakan atur pengaturan sehingga Anda dapat menerimanya.

コンビニ STEP 4 Tolong diperhatikan untuk waktu pembayaran, setiap kombini/minimarket memiliki batas waktu tambahan untuk pembayaran.

Pembayaran dengan transfer Bank

銀行振込 STEP 1 Silahkan pilih pembayaran dengan transfer Bank.

銀行振込 STEP 2 Setelah memilih pembayaran melalui transfer bank, akan muncul layar seperti gambar dibawah, bersamaan dengan URL untuk pembayaran yang akan dikirimkan melalui email. Pada URL tersebut (Kakunin/Verifikasi) di bagian bawah, bersamaan akan muncul nomor referensi Bank kapan untuk pembayaran. Lakukan pembayaran sampai batas waktu yang ditentukan.

Nomor Rekening untuk pembayaran juga akan dikirimkan ke Email.

* Anda menerima email dari @kuronekoyamato.co.jp domain. Silakan atur pengaturan sehingga Anda dapat menerimanya.

Pembayaran mudah melalui biaya selular au

au かんたん決済 STEP 1 Pilih pembayaran menggunakan au.

au かんたん決済 STEP 2 Setelah memilih Pembayaran melalui au, akan muncul layar seperti gambar dibawah, bersamaan dengan URL untuk pembayaran yang akan dikirimkan melalui email. Pada URL tersebut (Kakunin/Verifikasi) di bagian bawah, bersamaan akan muncul nomor referensi Billing untuk pembayaran.

au かんたん決済 STEP 3 Masukan nomor kode verifikasi SMS anda bersamaan kirimkan SMS ke (000%1234).

au かんたん決済 STEP 4 Kemudian Akses URL setelah anda menerima balasan dari au.

au かんたん決済 STEP 5 Kemudian cek ke permasaran apakah sudah muncul atau tidak, kemudian masukan nomor billing yang kirimkan ke pembayaran selesai.

Pembayaran melalui Kredit Card atau Kartu kredit dari Kuroneko

Kartu Kredit

クレジットカード STEP1 Pilih pembayaran dengan Kartu Kredit.

クレジットカード STEP2 Cek isi Pesanan anda apakah sesuai, kemudian klik tombol Input informasi Kartu Kredit.

クレジットカード STEP3 Kemudian akan muncul layar untuk pengisian Nomor kartu kredit, nama pemilik, kadaluarsa, dan security kode. setelah pengisian informasi kemudian klik tombol (Input selesai).

クレジットカード STEP4 Kemudian kembali kelayar informasi, jika sesuai kemudian klik tombol (Lanjut ke pembayaran).

クレジットカード STEP5 Kemudian akan muncul layar seperti gambar dibawah, proses pembayaran selesai.

Kartu kredit Kuroneko

Untuk menggunakan Pembayaran Kartu Kredit Kuroneko, Anda harus mendaftar sebagai membership Kuroneko dan mendaftarkan informasi kartu kredit Anda.

Membership Kuroneko

Log in, daftarkan informasi Kartu kredit >

Bukan Member Kuroneko

Pendaftaran (Gratis) >

クロネコ クレ/ぬま STEP1 Pilih pembayaran melalui Kartu kredit Kuroneko.

クロネコ クレ/ぬま STEP2 Anda akan diptindahkan kelayar Login member Kuroneko, Kemudian masukan ID dan password kemudian klik tombol Login.

クロネコ クレ/ぬま STEP3 Setelah anda login, layar akan menampilkan informasi anda telah terdaftar sebagai member Kuroneko, kemudian anda masukan kode security kemudian klik tombol paling bawah (Informasi selesai).

クロネコ クレ/ぬま STEP4 Anda kemudian akan dikembalikan ke layar konfirmasi informasi pesanan. Setelah menyetujui kebijakan privasi, klik tombol (ke prosedur pembayaran).

クロネコ クレ/ぬま STEP5 Layar penyelesaian prosedur ditampilkan dan selesai.

■ご利用規約

クロネコ代金後払いサービス規約

- 【クロネコ代金後払いサービス】（以下「本サービス」といいます。）とは、ご購入された商品等の代金等について、ヤマト運輸株式会社（以下「当社」といいます。）が加盟店様に対し立替払いを行った上、当社（※）から購入者様に請求させていただき、購入者様がコンビニエンスストア・郵便局等、当社指定の収納機関から当社（※）に対金払いいただくサービスです。購入者様が加盟店様に対して支払うべき商品等の代金、送料および加盟店様が収意に定める手数料を加算した金額の決済方法として本サービスを選択された場合、当社は購入者様から、加盟店様を経由して当社処理的のお申込みを受けたものとし、速やかに購入者様に係る与信審査を行い、その結果（与信の諾否）を加盟店様に通知いたします。当社がお申込みを承諾する場合は、その旨を加盟店様に通知したときをもって、当社と購入者様の間に立替払契約が成立するものとします。本サービスのご利用に当たっては、購入者様は保証会社のヤマトクレジットファイナンス株式会社（以下「保証会社」といいます。）へご請求代金の支払いについて連帯保証を委託し、保証会社はこれを受託するものとします。購入者様からのご請求がない場合、保証会社が購入者様にかわって当社へご請求代金を支払い、保証会社から購入者様へご請求させていただきます。保証会社については、下記をご確認ください。
  【保証会社】
  社　名：ヤマトクレジットファイナンス株式会社
  本店所在地：〒171-0031　東京都豊島区雑司ヶ谷1-5番10号
  （※）当社への支払い手段についてクレジットカード払いを選択された場合は、カード会社から購入者様にご請求させて頂き、購入者様はカード会社に対金払いいただきます。

Maruhita Online Store

© Yamato Transport Co., Ltd. All Rights Reserved.